

Drosselbauwerk Ost

Grundriss

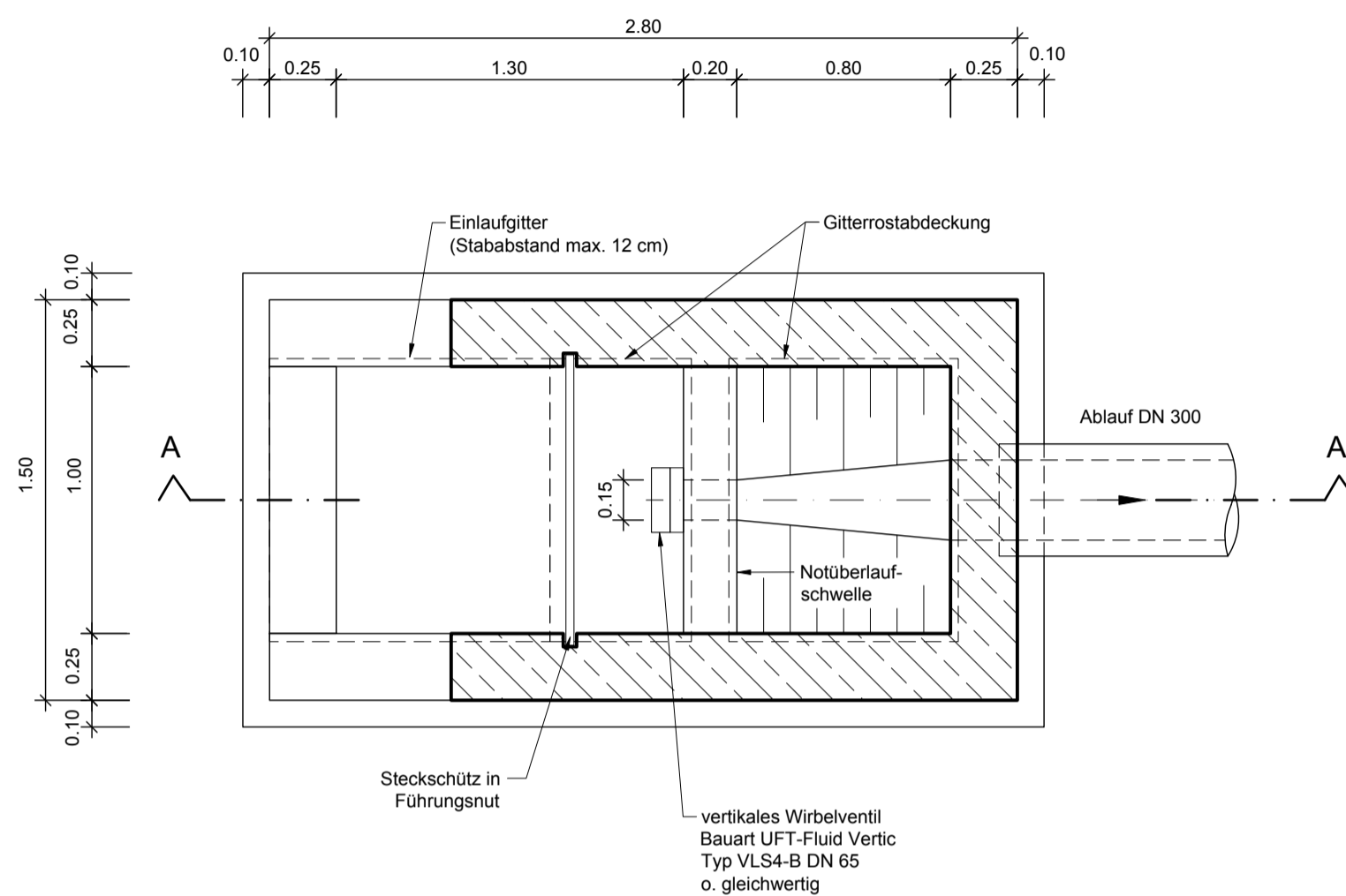

Schnitt A-A

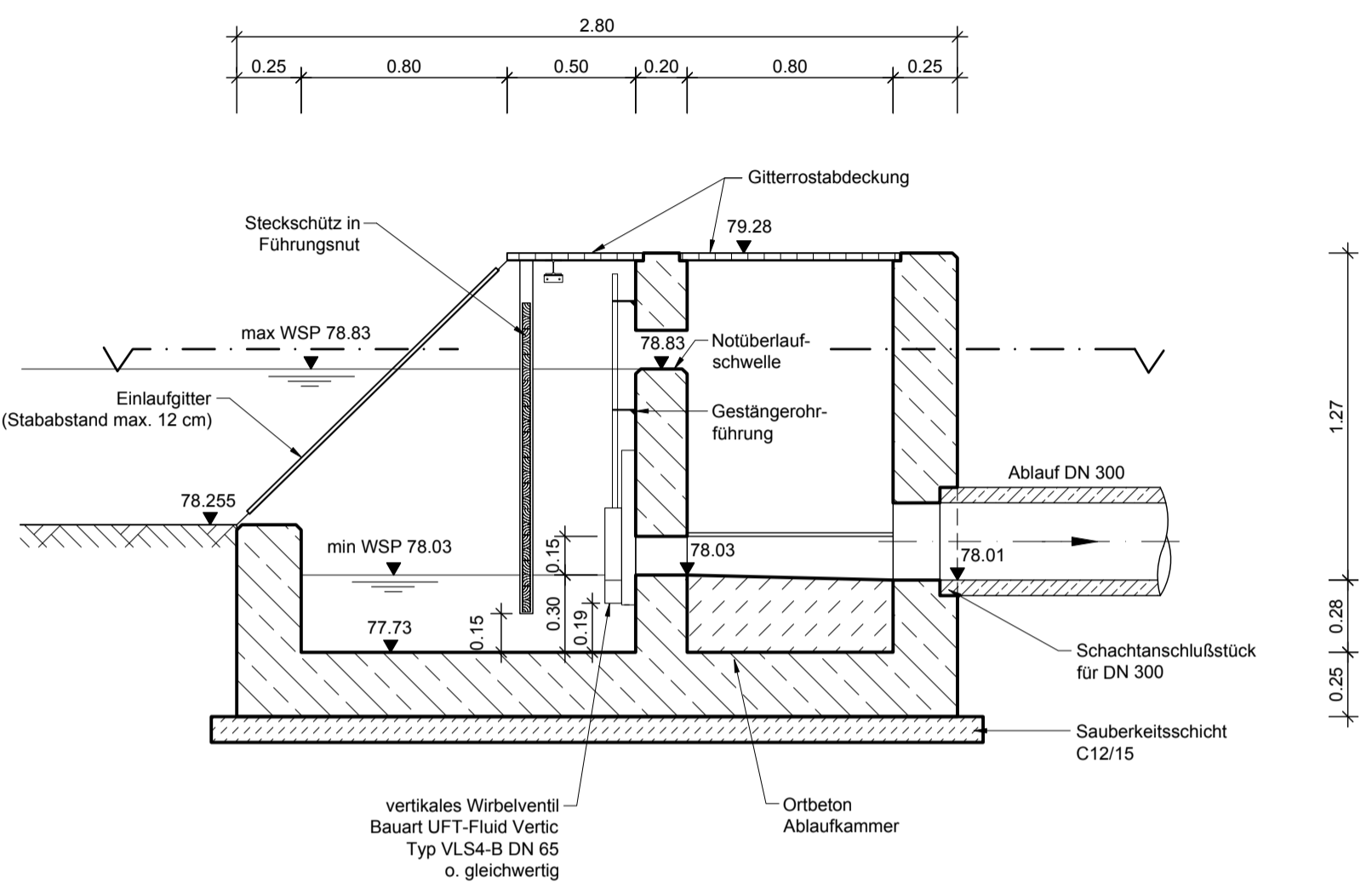

Drosselbauwerk West

Grundriss

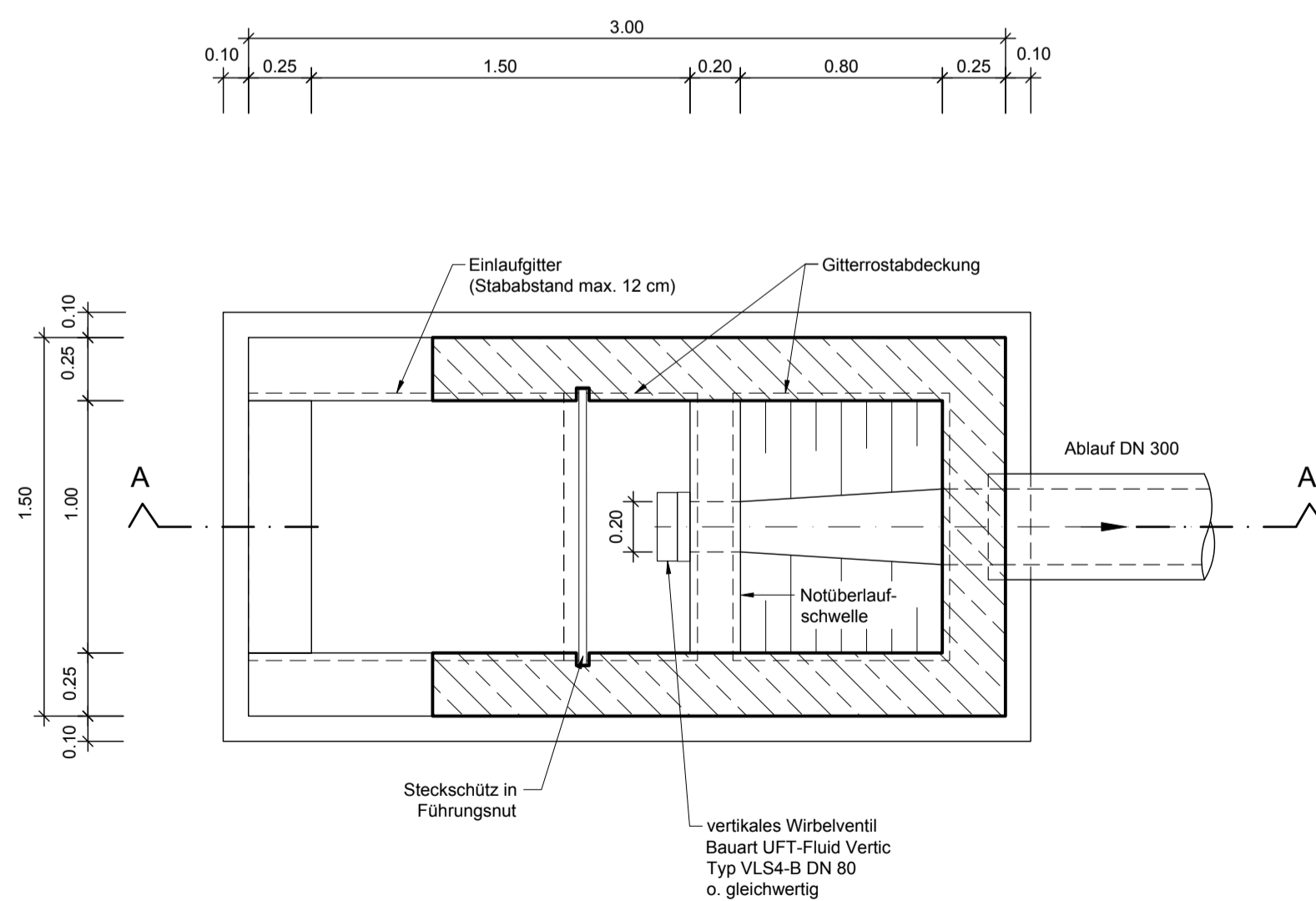

Schnitt A-A

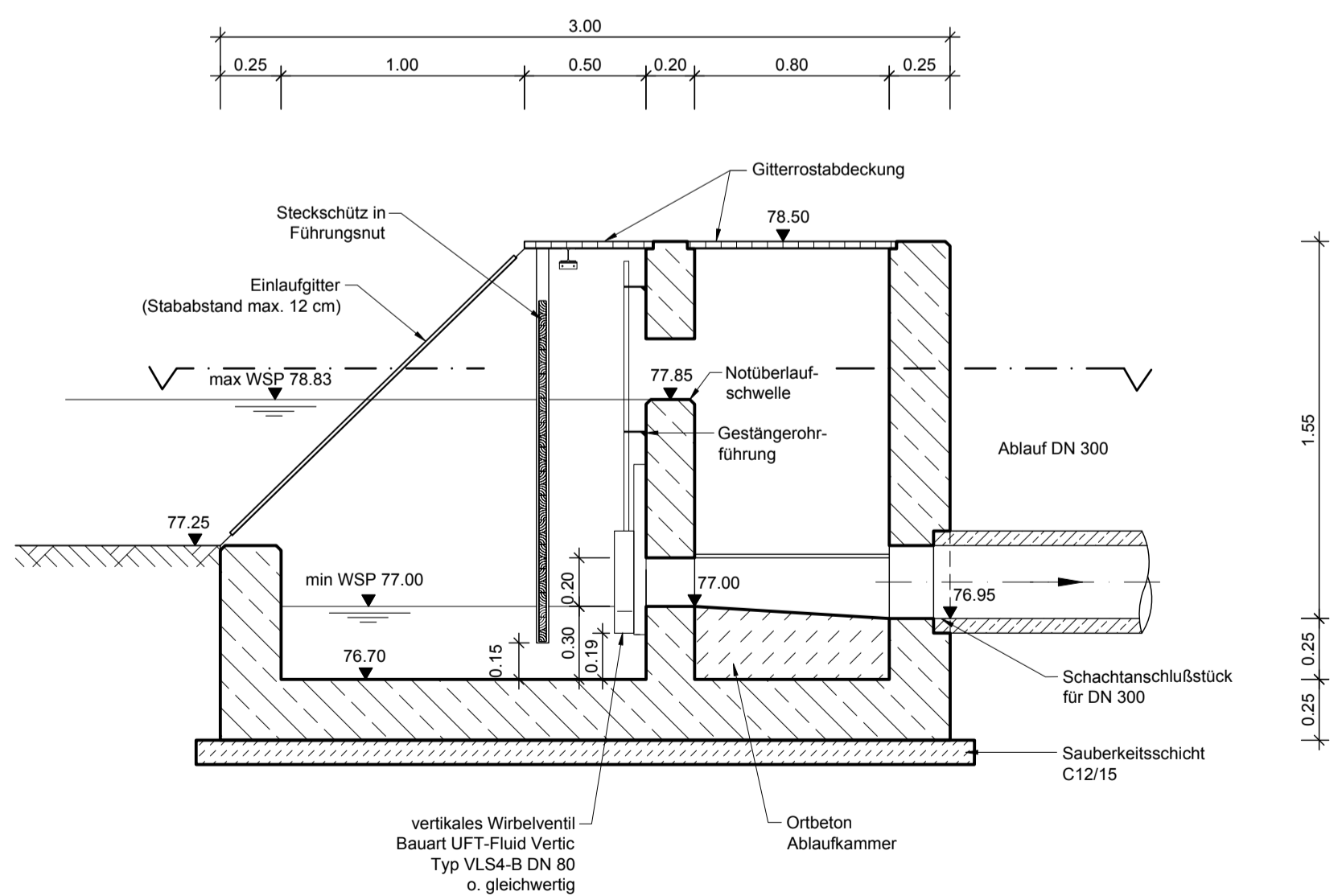

Hinweis:
 Alle Höhen- und Maßangaben sind vom Auftragnehmer vor Beginn der Arbeiten eigenverantwortlich zu überprüfen. Unstimmigkeiten oder Abweichungen sind vor Ausführungsbeginn der Bauüberwachung unverzüglich mitzuteilen. Für die Vollständigkeit und Lagerichtigkeit der im Plan dargestellten Ver- und Entsorgungsleitungen besteht keine Gewähr.

3.			
2.			
1.			
Nr.	Art der Änderung	Datum	Name

Höhenangaben in mNN

Auftraggeber (AG):

Gemeinde Lengede
 Vallstedter Weg 1
 38268 Lengede

Auftragnehmer (AN):
 Ingenieurbüro **Dr.-Ing. Olaf Schulz**
 Roonstraße 11 · 38102 Braunschweig
 Tel.: +49 (0) 531 2 88 91 - 0
 Fax: +49 (0) 531 2 88 91 - 11
 Mail: info@dr-olaf-schulz.de

Projekt: Erschließungsgebiet Uetschenkamp in Lengede, OT Klein Lafferde - Ausführungsplanung -	Zeichnung-Nr.: Ausfertigung: Maßstab: 1 : 25 Plangröße: 700 x 420 mm Projekt-Nr.: 1184
Planbezeichnung: Drosselbauwerke	Datum: 2017-02-10 Name: Sr bearbeitet: 2017-02-10 gezeichnet: 2017-02-10 geprüft: Mu Planungsstand: 2017-02-22
gezeichnet für den AG:	gezeichnet für den AN: Plottedatum: 2017-02-22 Dateiname: 1184_20170210_AP_Drosselbauwerke Plottstiftabelle: Plottstiftabelle NEU 2010.ctb

Lagesystem: -